

TARIF 2019 EMPLACEMENT CAMPING

21 JOURS EN EMPLACEMENT AVEC ELECTRICITE = - 10 % SUR LES FORAITS
31 JOURS EN EMPLACEMENT AVEC ELECTRICITE = - 15 % SUR LES FORAITS

Montant de l'acompte en location d'emplacement frais de réservation compris : 115 €

: L'acompte pour une réservation d'1 semaine ou moins d'1 semaine doit être du tiers du montant correspondant au séjour +15 € frais de réservation
 La nuit du 30/06 au 01/07 est au tarif haute saison/ La nuit du 31/08 au 01/09 est au tarif de basse saison

***** FORFAIT AVEC ELECTRICITE : HORS juillet-aout: 16.00 € EN juillet-aout : 23.20 €**
 - 1 ou 2 personnes, 1 emplacement (1 caravane, 1 camping-car, ou 1 tente), 1 véhicule
 - branchement : électricité 10 Ampères, eau, TV.

***** FORFAIT SANS ELECTRICITE : HORS juillet-aout: 14.00 € EN juillet-aout : 19.00 €**
 - 1 ou 2 personnes, 1 emplacement (1 caravane, 1 camping-car, ou 1 tente), 1 véhicule

***** SUPPLEMENT HORS FORFAIT :**

- véhicule	2.60 €	- véhicule	2.60 €
- moins de 7 ans.....	2.60 €	- tente (1 ou 2 places)	2.60 €
- 7 ans et +.....	4.70 €	- garage mort hors 07.08	2.60 €
- animaux.....	2.60 €	- visiteur.....	4.70 €

Possibilité sur place: location de vélo à partir de 3.30 € /jour, location frigo 3.50€/jour, demi pension 17 €/jour, pension complète 29.50 €/jour

☒ + taxe de séjour : suivant tarif en vigueur ☒ Carte Bancaire ☒ Agréé ANCV ☒ VACAF ☒ Bon CAF ☒☒☒☒

TARIF 2019 LOCATION RESIDENCE MOBILE

		-20% SUR LES FORAITS 21 JOURS SOIT:		DU 30/03/19 AU 06/07/19 ET 31/08/19 AU 03/11/19		DU 06/07/19 AU 27/07/19		DU 27/07/19 AU 31/08/19	
		Modèle	TYPE DE LOCATION	Forfait 7 jours	Forfait 21 Jours	Forfait 7 Jours	Forfait 21 Jours	Forfait 7 Jours	Forfait 21 Jours
1 chambre	RES. MOBILE 2 personnes	299.00 €	717.00 €	464.00 €	1112.00 €	505.00 €	1211.00 €		
2 chambres	RES. MOBILE 4 personnes	327.00 €	786.00 €	525.00 €	1260.00 €	577.00 €	1384.00 €		
3 chambres	RES. MOBILE 6 personnes	371.00 €	890.00 €	587.00 €	1411.00 €	649.00 €	1557.00 €		

LOCATION (1 nuit hors 07. 08)..... Mod 1 = 57.00 € Mod 2 = 85.00 € Mod 3 = 111.00 €
 LOCATION (2 nuits hors 07. 08)..... Mod 1 = 109.00 € Mod 2 = 159.00 € Mod 3 = 199.00 €
 LOCATION (3 nuits hors 07. 08)..... Mod 1 = 149.00 € Mod 2 = 221.00 € Mod 3 = 283.00 €

CAMPING LE BATEAU

106 Rue des pêcheurs d'Islande
 17 300 ROCHEFORT / MER
 Tel : 05 46 99 41 00
 SITE : www.campinglebateau.net
 MAIL : lebateau@orange.fr



Pêche piscine toboggan tennis Wifi gratuit

N°siret 35402246900010 TVA FR63354022469

BON RESERVATION A DECOUPER



NOM :

ADRESSE :

.....

Tel :

Port :

Email :

Nombre de personnes :

Animaux : oui / non

Arrivée le : départ le :

Montant de l'acompte :€

TYPE DE RESERVATION

CAMPING caravane tente camping-car

Electricité oui non

RESIDENCE MOBILE

Mod 1 Mod 2 Mod 3

DATE SIGNATURE

LE/...../2019

déclare avoir pris connaissance des conditions

LE BUREAU EST OUVERT DE :

JUILLET - AOUT

9H à 12 H - 14 H30 à 21 H00

TOUS LES JOURS

HORS SAISON

9H à 12 H00 - 14H30 à 19 H 00

DIMANCHE 10 H à 12H - 19 H à 20 H

CAMPING OUVERT

DU 30 MARS AU 3 NOVEMBRE

**NOUS VOUS SOUHAITONS
UN AGREABLE SEJOUR**

Merci de rien inscrire ci-dessous

MODELE DE LOCATION

Croquis non contractuels. Toutes les locations ont - de 10ans

MOD 1
1 chambre

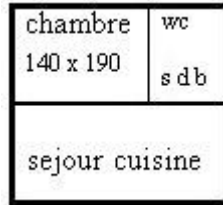

SURFACE ~ 18 M²
Acompte : 265 €

MOD 2
2 chambres

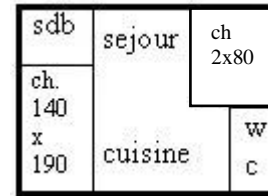

SURFACE ~ 25 M²
Acompte : 315 €

MOD 3
3 chambres

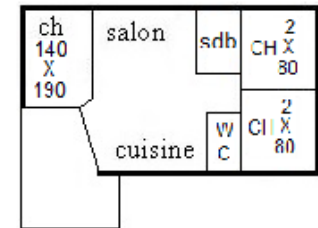

SURFACE ~ 32 M²
Acompte : 365 €

Les frais de réservations sont inclus dans les acomptes

Toutes les locations sont équipées de terrasse en bois, salon de jardin, vaisselle, casseroles, poêles, faitout, micro onde, cafetière électrique, oreillers, couvertures, télévision. Attention draps, serviettes et torchons ne sont pas fournis

En modèle 1 : 1 chambre avec un lit 140 x 190 + un lit convertible dans le séjour.

En modèle 2 : 2 chambres : un lit de 140 x 190 + une chambre avec 2 lits de 80x190

En modèle 3 : 3 chambres : un lit de 140 x 190 + deux chambres avec 2 lits de 80)

NOTA : L'acompte pour une réservation d'une semaine ou moins d'une semaine doit être du tiers du montant correspondant au séjour +15 € frais réservation

CONDITIONS DE LOCATION

- **TOUTE RESERVATION** N'EST EFFECTIVE QU'APRES RETOUR DU BON CI-JOINT ACCOMPAGNE DE L'ACOMPTE CORRESPONDANT AU TYPE DE LOCATION
- **CONFIRMATION DE RESERVATION** SUR DEMANDE PAR EMAIL A : lebateau@orange.fr
- **LE SOLDE DU SEJOUR** SERA VERSE A L'ARRIVEE AU CAMPING
- **FRAIS DE RESERVATION inclus dans le montant de l'acompte** = 15.00 €/ séjour **Non remboursable**
- **UNE CAUTION DE 200 € VOUS SERA DEMANDEE** POUR LES LOCATIONS DE RESIDENCES, A L'ARRIVEE AU CAMPING ET RESTITUEE (sauf dégât) LORS DE VOTRE DEPART. LE NETTOYAGE FINAL EST A VOTRE CHARGE, S'IL N'EST PAS CORRECTEMENT EFFECTUE, IL VOUS SERA FACTURE 50 €.
- **EN CAS D'ANNULATION : QUELLE QUE SOIT LA RAISON** : PLUS DE 30 JOURS AVANT LA DATE PREVUE D'ARRIVEE, L'ACOMPTE VOUS SERA RESTITUE, DEDUCTION FAITE DE 25 € DE FRAIS DE GESTION et DE 15 € DE FRAIS DE RESERVATION. MOINS DE 30 JOURS AVANT LA DATE PREVUE D'ARRIVEE, L'ACOMPTE NE VOUS SERA PAS RESTITUE. Si l'acompte a été versé par carte bancaire contactez votre banque pour bénéficier de l'assurance annulation. POUR TOUT DEPART ANTICIPE LE SOLDE DU SEJOUR (VERSE A L'ARRIVEE) NE SERA PAS RESTITUE.
- **SANS NOUVELLE DU LOCATAIRE** 24 HEURES APRES LA DATE PREVUE D'ARRIVEE, LE CAMPING SE RESERVE LE DROIT DE DISPOSER DE LA LOCATION. Sans aucun remboursement des sommes versées
- **LES ARRIVEES "CAMPING"** SONT A PARTIR DE 15 H DEPART AVANT MIDI
- **LES LOCATIONS "RESIDENCES"** SONT IMPERATIVEMENT DU SAMEDI 16 H 00 AU SAMEDI AVANT MIDI
- **UNE LAVERIE** EST A VOTRE DISPOSITION. (Lave-linge ; sèche-linge ; table et fer à repasser)

→ **ATTENTION DRAPS, SERVIETTES ET TORCHONS NE SONT PAS FOURNIS** ←

LA PISCINE EST OUVERTE EN JUILLET ET AOUT DE 10 H A 20H (le toboggan de 15 H à 19 H)
MERCI D'AVOIR PRIS LE TEMPS DE LIRE LES CONDITIONS DE RESERVATION